



- Är du eller din katt nybörjare?
  - Vill du passa på att lära dig mer om utställning?
  - Eller vill helt enkelt träffa trevliga klubbmedlemmar?
  - Klubbmästerskapet är då ett ypperligt tillfälle !
- 

## Inbjudan till Calmare Kattklubbs klubbmästerskap 2015

Datum: **Söndagen den 8 november 2015**

Plats: Bjursnäs Bygdegård, Ljungbyholm

Anmälan: **Anmälningstiden är mellan den 5/10 - 28/10 2015**

Skickas till Ingrid Sylvander via mail eller vanlig post.

Postadress: Stallvägen 11, 382 94 Nybro

Mail: [ingrid.s@calmarekk.se](mailto:ingrid.s@calmarekk.se)

Använd SVERAK:s anmälningsblankett. 1 katt/blankett.

Följande klasser gäller:

**Öppen** - alla fertila katter, oavsett titel över 10 månader

**Kastrat** - alla kastrater, oavsett titel över 10 månader

**Junior** - alla katter (hona och hane) 7 - 10 månader

**Ungdjur** - alla katter (hona och hane) 4 - 7 månader

Roliga sidoklasser som anmäls på plats

Avgift: 150:- för första katt.

100:- för katt 2 och efterföljande katter

Betalas in samtidigt som anmälan görs.

CK:s postgiro: 429 75 39-1

Mästerskapet är begränsat till max 85 katter.

Det är en bära själv utställning. Hjälp finns av assistent för den som behöver.

Bekräftelse skickas **endast** ut via mail, så glöm inte den på anmälningsblanketten.

OBS !!! Inga byten eller ändringar efter den 28/10.

Domare: Zvezdan Memedov och Elin Hoffner

Domarfördelningen kommer på CK:s hemsida och är beroende på hur anmälningarna hamnar på de olika kategorierna.

Incheckning: Mellan 08.00 – 09.00.

Glöm inte stamtavla/vaccinationsintyg

Tänk på att katter över 10 månader ska vara ID-märkta.

Ta med kattsand och all övrig utrustning till utställningsburen.

SVERAK:s och FIFE:s utställningsregler gäller!

Bedömningarna beräknas börja kl 09.30

Frågor: Kontakta Ingrid Sylvander 0481-515 15 eller mail [ingrid.s@calmarekk.se](mailto:ingrid.s@calmarekk.se) .  
**Inga dispenser att gå tidigare delas ut.**

Vägbeskr: [www.eniro.se](http://www.eniro.se) Bjursnäs byggdegård, Ljungbyholm. Cirka 2 mil söder om Kalmar

Öppettider: För publik mellan 09.30 - 15.00, entréavgift  
Servering: Smörgåsar och fika till bra priser kommer att finnas.  
Litet Lotteri

## Hjälp med att bygga?

På lördagen bygger vi upp utställningen!! Passa på att få en inblick av vad som görs inför en utställning. Om vi är flera som hjälps åt är det roligare och det tar cirka 1,5-2 timmar. Det finns enklare och lite tyngre uppgifter. För mer info och tider kontakta [ulla-britt@calmarekk.se](mailto:ulla-britt@calmarekk.se) eller Ingrid (se uppg ovan)

Håll utkik på hemsidan vilken tid vi startar. Det blir troligtvis dagtid  
**Hjälper du till ett par timmar så får du klä din bur när vi är klara!**

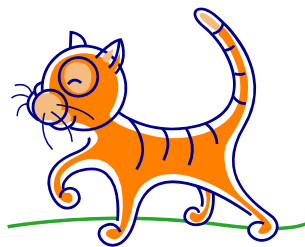

## Har du funderat på att gå assistent någon gång ???

Då har du chansen att testa under lugna förhållanden. Vi kan ordna så att du kan få prova på i samband med klubbmästerskapet. Anmäl ditt intresse samtidigt med din katts anmälan eller kontakta Anita mail [anita@calmarekk.se](mailto:anita@calmarekk.se)

# VÄLKOMNA